CÂMARA DE
Itabaiana
CASA DAS LEIS, CASA DO POVO

Projeto de Lei nº. 16 /2026
De 11 de fevereiro de 2026

Denomina sobre nome da estrada no Pov. Gandu.

Ao Exmo. Sr. Presidente da Câmara Municipal de Itabaiana.

O Vereador Alex Henrique Souza Ferreira, com assento nesta Casa Legislativa, vem a presença deste Plenário apresentar o seguinte Projeto.

Art. 1º - Dispõe sobre o nome da estrada Projetada, situada no Povoado Gandu, que fica do início do Ponto de Amaro na BR/235, e finaliza onde da início a Rodovia estadual SE/225. Passará a denominar-se Estrada Antônio José dos Passos.

Art.2° — A secretaria de Obras, tomara as providencias necessárias para exposição de placa.

Art. 3º - Esta Lei entrará em vigor na data de sua publicação.

Art. 4º - Ficam revogadas as disposições em contrário.

RECEBIDO
11/02/26

CÂMARA DE
Itabaiana
CASA DAS LEIS, CASA DO POVO

Biografia:

Neste momento encaminhamos este presente Projeto de Lei, o qual propõe dá o nome da estrada S/N, existente no povoado deste município, para estrada Antônio José dos Passos sendo uma homenagem à memória deste sempre lembrado cidadão Itabaianense, que muito ajudou para o desenvolvimento deste município.

Antônio José dos Passos, nascido no dia 20 de fevereiro de 1946, casado com Guilhermina dos santos passos por 50 anos, dessa união tiveram 6 filhos. Morava no povoado da Várzea do Gama, logo depois mudou-se para Rua Itaporanga e depois morou no Povoado Gandú.

Antônio José dos Passos foi um homem generoso, Carismático e alegre, sempre disposto a servir o próximo. Tratava a todos com respeito e carinho, cultivando amizades por onde passava.

Nunca deixou de estender a mão aos mais necessitados e tornou-se exemplo de solidariedade, bondade e amor ao próximo. Deixou para seus familiares e amigos um legado de generosidade e alegria de viver, sendo lembrado até hoje com muito carinho e gratidão.

Respeitosamente,

Sala das Sessões da Câmara Municipal de Itabaiana, em 11 de fevereiro de 2026.

Alex Henrique Souza Ferreira

Vereador (União Brasil)

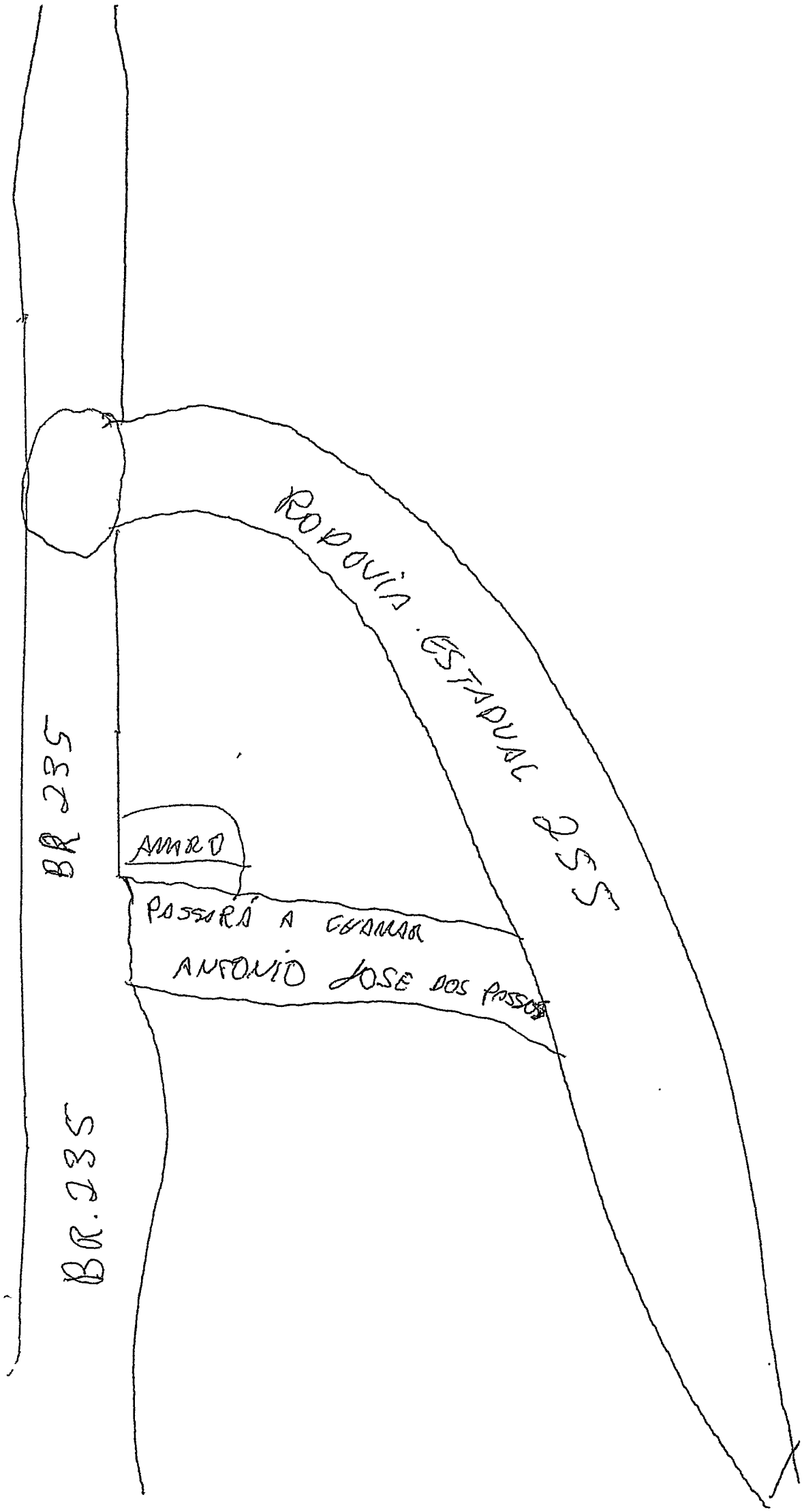
RODOVIA ESTADUAL 255
BR 235
AMARO
PASSARÁ A CHAMAR
ANTONIO JOSE DOS PASSOS
BR. 235

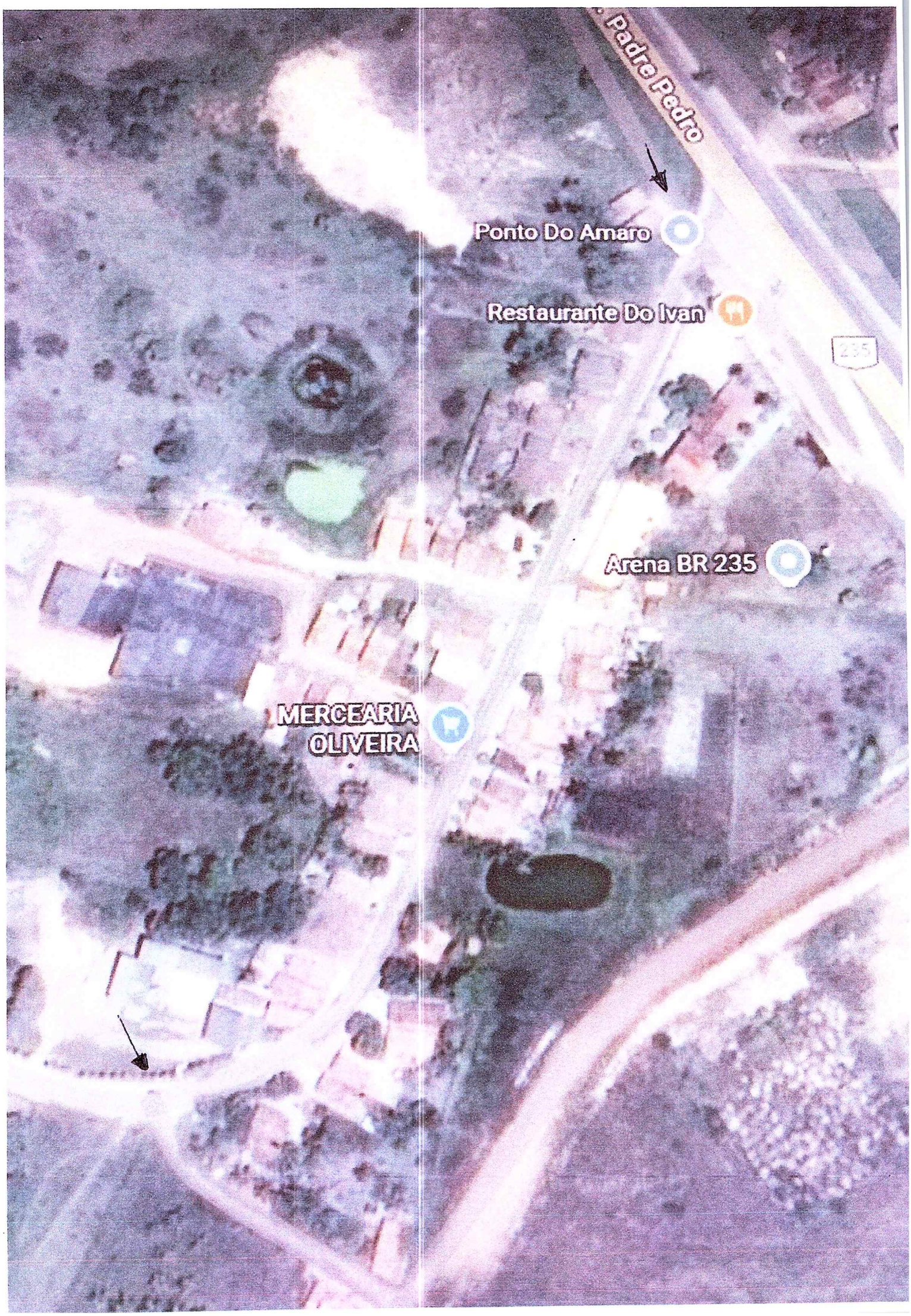
Padre Pedro
Ponto Do Amaro
Restaurante Do Ivan
235
Arena BR 235
MERCEARIA
OLIVEIRA