



PODER LEGISLATIVO
CÂMARA MUNICIPAL DE ITABAIANA
ITABAIANA – SERGIPE
CNPJ: 16.452.088/0001-12

PROJETO DE LEI Nº 45 /2023

Dispõe sobre nome de unidade básica de saúde do Município de Itabaiana/SE e dá outras providências.

Faço saber que a Câmara Municipal aprovará e o Sr. Prefeito sancionará a seguinte Lei:

Art. 1º - A unidade básica de saúde que fica localizada na Rua Antônio Joaquim de Santana, no Bairro Marcela, passará a denominar-se de Unidade Básica de Saúde José Teles de Mendonça (Zeinha de Miguel).

Art. 2º - Ficam revogadas as disposições em contrário.

Art. 3º - Esta lei entrará em vigor na data de sua publicação.

Sala das Sessões da Câmara Municipal de Itabaiana/SE, em 04 de abril de 2023.

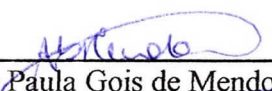

Ana Paula Gois de Mendonça
Vereadora - PV



70 T

AV. JOSE OLIVEIRA

AV. JOSE OLIVEIRA

R- 69

RUA ANTONIO JOAQUIM DE SANTANA

73 +

R. JOSE PEREIRA DE JESUS

R. MARIA EUNICE DE JESUS

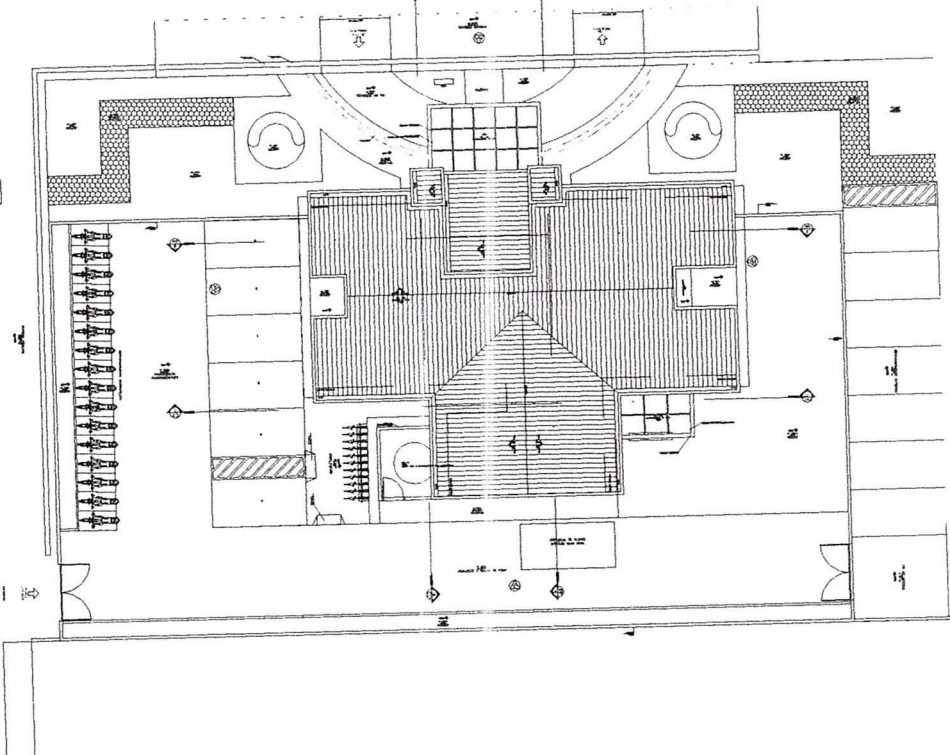

QUADRO DE AREA:

01 - AREA DO TERRENO	4.766,25 M ²
02 - AREA DA EDIFICACAO	267,47 M ²
03 - MARQUISES	35,38 M ²
04 - AREA CONSTRUIDA	302,63 M ²
05 - AREA DA CAIXA D'AGUA	21,88 M ²
06 - AREA DE COBERTA	333,20 M ²
07 - AREA LIVRE	4.463,62 M ²
08 - AREA PERMEAVEL	3.781,41 M ²
09 - TAXA DE OCUPACAO	6,35%

COORDENADAS

LATITUDE: 10°40'17,3"S

LONGITUDE: 37°25'56,7"W

OBSERVACAO:

OBS.: EM CASO DE INCOMPATIBILIDADE DA LARGURA DO CANTEIRO REFERENTE AO PROJETO E A MEDIDA REAL NO LOCAL DA OBRA, CONSULTAR O RESPONSAVEL PARA RETIRADA DE POSSIVEIS DUVIDAS.

TECNICO RESPONSAVEL:

PROJETO: CONSTITUICAO DA UNIDADE BASICA DE SAUDE - UBS TIPO I NO BAIRRO MARCELA, MUNICIPIO DE SANTANA, AREA MUNICIPAL, CEP: 48502-046, BAIRRO MARCELA, TRASHAMASSERGIPE.

ADMIN. ADALTON RESENDE SOUSA
SECRETARIA DE LIZZA DE ASSIS SANTOS

DESENHO: JEOVANDI TRINDADE
DESCRIÇÃO: PLANTA DE IMPLANTACAO

ESCALA: 1:500
PRANCHETA: 02/04

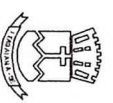

GOVERNO MUNICIPAL DE TRASHAMA GRANDE
TRASHAMA SE
SECRETARIA DAS OBRAS, ADMINISTRATIVA,
URBANISMO E DOS SERVIÇOS PÚBLICOS
RUA FERRO DÍAZ GONÇALVES, N.º 600

01 PLANTA DE IMPLANTACAO

UBS TIPO I - BAIRRO MARCELA
ESC.: 1/200

75 M